



ARIZTIA COMERCIAL LTDA. ESPECIFICACION TECNICA POLLO ARIZTIA

Nº revisión: 01
REF: 28860
BF 288610281
UNF

Revisó : Encargado Especificaciones Técnicas
Fecha : 19-10-09

Aprobó : Jefe Producto Pollo
Fecha : 19-10-09

| | |
|-------------------------------|--|
| Línea del producto | SUPERMERCADOS, HORECA Y OTROS |
| Marca | ARIZTIA |
| Nombre del producto | PECHUGA ENTERA DE POLLO EN MALLA. |
| Código de barra EAN-13 | n/a |
| Código de barra DUN-14 | n/a |
| Planta Elaboradora | Elaborado Industrial Ochagavía Ltda. J. J. Prieto N° 8020. La Cisterna. STGO. Región Metropolitana de Santiago. Res. San SESMA N° 395 del 08/04/82. Planta N° 13-06. PRODUCTO CHILENO. |
| Descripción | Es pechuga entera de pollo con hueso y con piel. Las piezas son marinadas, envasadas en malla plástica y comercializadas en caja de cartón. |
| Ingredientes | pollo, agua, polifosfato de sodio y potasio, carragenina, goma guar, extracto de romero. Contiene hasta un 15% de marinado. |
| Mantenición | fresco entre -2° y +2° C. |
| Duración | fresco: 12 días. |
| Otras Características | mallas cerradas manualmente y con etiqueta paleta rotulada. Caja de cartón cerrada con lámina termocontraíble |
| Formas Consumo | Consumir completamente cocido, ya sea en mw, parrilla, o en la sartén. |

Cuadro Nutricional

| INFORMACIÓN NUTRICIONAL | | | |
|--|--------------|----------|------------------|
| Porción: | 1 TROZO | (80 g) | |
| Porciones por envase: | Aprox. 68 | | |
| | 100 g | | 1 porción |
| Energía (Kcal) | 166,0 | | 133,0 |
| Proteínas (g) | 18,7 | | 15,0 |
| Grasa Total (g) | 10,10 | | 8,00 |
| Grasa Saturada (g) | 2,90 | | 2,32 |
| Acidos Grasos Trans (g) | 0 | | 0 |
| Grasa Monoinsaturada (g) | 4,20 | | 3,36 |
| Grasa Poliinsaturada (g) | 2,10 | | 1,68 |
| Colesterol (mg) | 70,4 | | 56,3 |
| Hidratos de Carbono disponibles (g) | 0,00 | | 0,00 |
| Humedad (g) | 71,1 | | 56,9 |
| Sodio (mg) | 138,0 | | 110,0 |

Producto

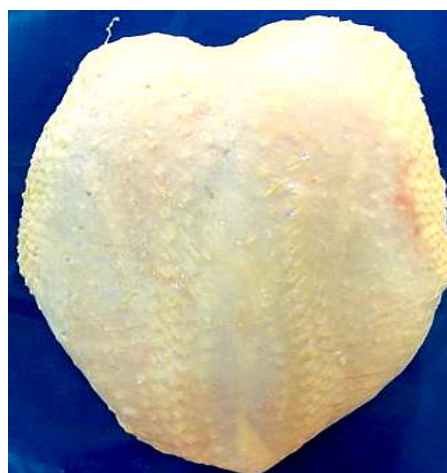

Dimensión del Envase malla forma aprox redonda de diámetro aprox 25 cm

Medidas de la Caja aprox 576 x 384 x166 mm

Cajas por Nivel (Pallet) cinco (5) cajas por nivel.

Niveles por Pallet ocho (8) niveles. Total cajas: cuarenta (40) cajas.